BürgerGemeinschaft Oberried e.V.

Daheimbleiben – mitten im Dorf

NEUE PFLEGE- UND SORGEKULTUR AM BEISPIEL DER BÜRGERGEMEINSCHAFT OBERRIED

ALTENPFLEGE MITTENDRIN - EIN MEHRWERT FÜR ALLE

09.11.2023 - STEPHANSSTIFT, HANNOVER

© Lucia Eitenbichler - 08/23

Oberried bei Freiburg mit 2800 Einwohner:innen

BürgerGemeinschaft Oberried e.V.

© Lucia Eitenbichler - 08/23

Altwerden in und mit der Dorfgemeinschaft

Unser Ziel:

- Alte Menschen bleiben Teil der Dorfgemeinschaft
- Die Dorfgemeinschaft übernimmt gemeinsam Verantwortung und ermöglicht ein gutes Leben im gewohnten Umfeld.

→ Oberried als „Sorgende Gemeinschaft“

BürgerGemeinschaft Oberried e.V.

© Lucia Eitenbichler - 08/23

Es braucht ein ganzes Dorf, um in Würde alt zu werden

© Lucia Eitenbichler - 08/23

Herausforderungen demografischer Wandel

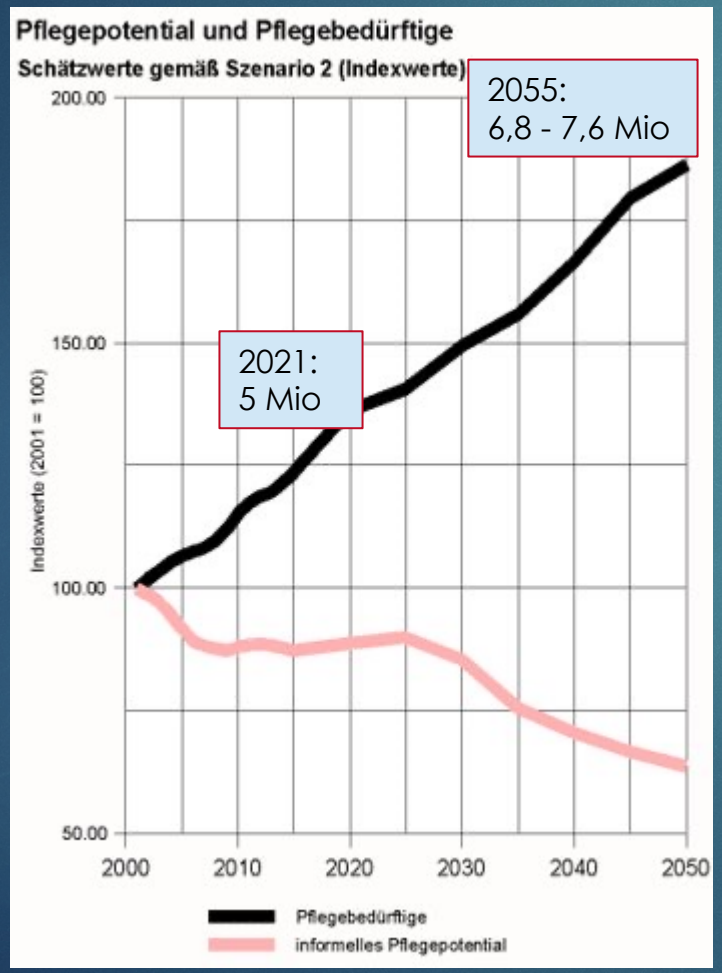

- Mehr Menschen mit Pflegebedarf und Menschen mit Demenz
- Familie als größter Pflegedienst der Nation verändert sich.
- Zunehmender Fachkräftemangel

  → Versorgungslücke wird größer

- Nachbarschaften und das Quartier/die Dorfgemeinschaft werden immer wichtiger!!

  → Wir brauchen „Lokale Verantwortungsgemeinschaften"

© Lucia Eitenbichler - 08/23

Der Bürgerverein

Gründung Bürgergemeinschaft 2015 (akt. 400 Mitglieder)

- Stärkung des sozialen Miteinanders im Dorf
- Dorfgemeinschaft übernimmt den Generationenvertrag

Die ersten Schritte:

- Qualifizierungsangebote für Alltagsbegleiterinnen
- Alltagsbegleitungsdienst in der eigenen Häuslichkeit
- Betreuungsgruppe
- Fahrdienste

BürgerGemeinschaft Oberried e.V.

© Lucia Eitenbichler - 08/23

Ursulinenhof Oberried

- kommunal-bürgerschaftlicher Brückenschlag:
  - Investor: **Gemeinde**
  - Träger Tagespflege/Assistenzdienst WG: **Bürgergemeinschaft**

BürgerGemeinschaft Oberried e.V.

© Lucia Eitenbichler - 08/23

Sorge-Ort mitten im Dorf

Ursulinenhof

Kindergarten

Grundschule

Klosteranlage,
Rathaus,
Klosterscheune

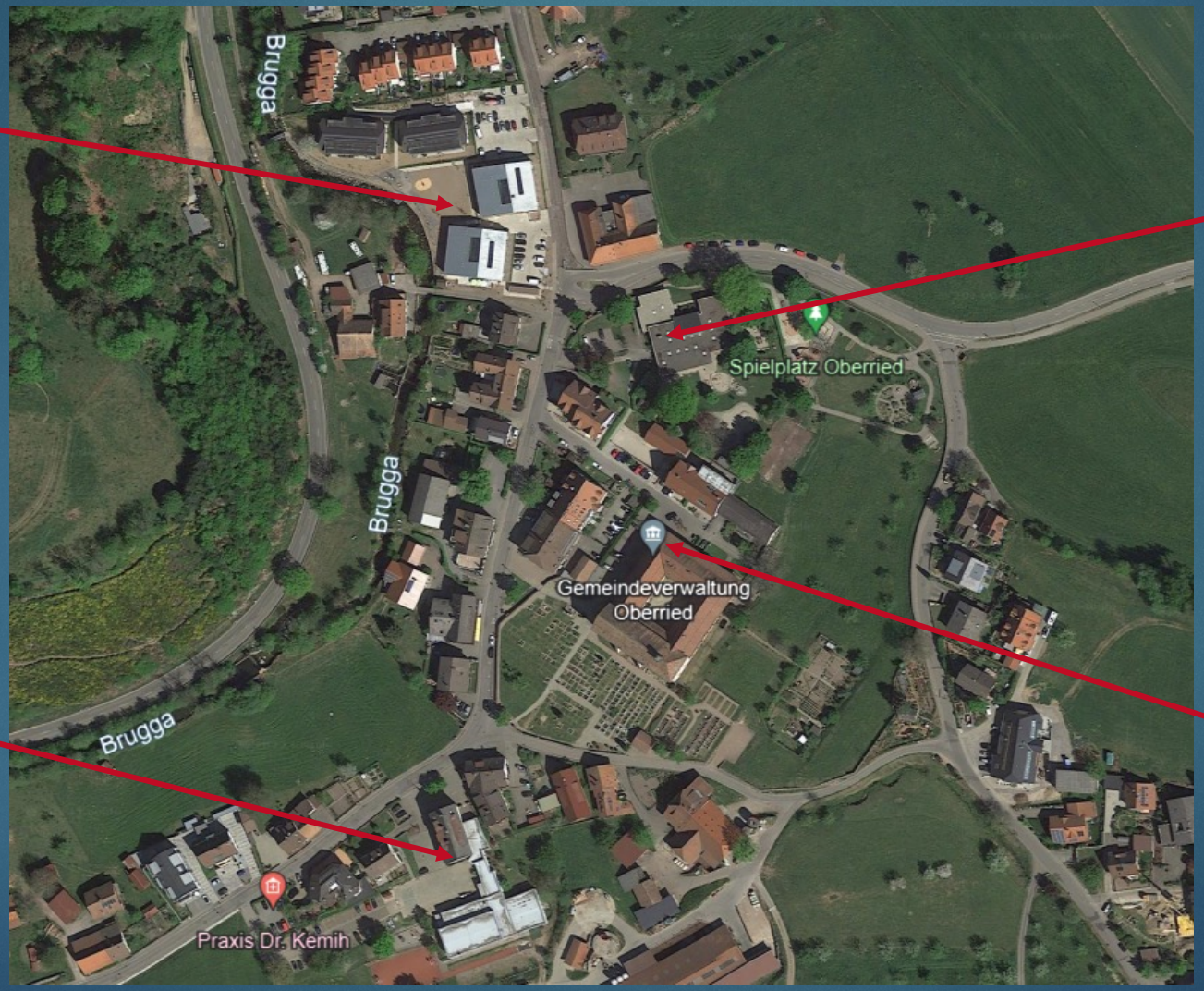

BürgerGemeinschaft
Oberried e.V.

© Lucia Eitenbichler - 08/23

Wer übernimmt den Betrieb der Tagespflege

„Bürger-Label“? ⟷ in Bürgerhand?

- große Bereitschaft der Beteiligung und Unterstützung durch Bürger:innen
- AG Tagespflege: künftige Mitarbeiter:innen und Bürger:innen planen und gestalten gemeinsam

Selbstverantwortete Wohngemeinschaft

- Bürgerverein schafft Beteiligung, ermutigt und unterstützt
- AG Wohngemeinschaft mit interessierten Angehörigen und engagierten Bürger:innen

BürgerGemeinschaft Oberried e.V.

© Lucia Eitenbichler - 08/23

Einrichtung von Arbeitsgruppen

- Auftaktveranstaltung im Januar 2019 mit Gründung von sechs bürgerschaftlichen Arbeitsgruppen
  - AG Einrichtung Tagespflege
  - AG Garten
  - AG Öffentlichkeitsarbeit
  - AG Café Hand in Hand für pflegende Angehörige
  - AG Tagespflege
  - AG Wohngruppe

BETEILIGUNG SCHAFFT VERANTWORTUNG!

BürgerGemeinschaft Oberried e.V.

© Lucia Eitenbichler - 08/23

AG Öffentlichkeitsarbeit

BürgerGemeinschaft Oberried e.V.

© Lucia Eitenbichler - 08/23

Tagespflege und Dorfgemeinschaft

BürgerGemeinschaft Oberried e.V.

© Lucia Eitenbichler - 08/23

Solitäre Tagespflege im Ursulinenhof

- Träger: Bürgergemeinschaft Oberried e.V.
- Eröffnung am Dienstag, 7.1.2020 für täglich 16 Personen
- Öffnungszeiten: Mo-Fr von 8.30-17.00 Uhr
- Mit Fahrdienst

Zielgruppe

- Ältere Menschen, die zu Hause leben und tagsüber unterstützende Hilfe und/oder Pflege benötigen

BürgerGemeinschaft Oberried e.V.

© Lucia Eitenbichler - 08/23

Oberrieder Wirte als Teil der Sorgenden Gemeinschaft

- Montag: Sternenpost
- Dienstag: Napf
- Mittwoch: Halde
- Donnerstag: Adler
- Freitag: Schützen

Täglich frisch gekocht für die Tagespflege!

BürgerGemeinschaft Oberried e.V.

© Lucia Eitenbichler - 08/23

Eine Hand wäscht die andere.....

BürgerGemeinschaft Oberried e.V.

© Lucia Eitenbichler - 08/23

20 Oberrieder Fahrer und Fahrerinnen….

… sind vertraute Begleiter zur
und von der Tagespflege

BürgerGemeinschaft Oberried e.V.

© Lucia Eitenbichler - 08/23

Selbstverantwortete Wohngemeinschaft im Ursulinenhof

BürgerGemeinschaft Oberried e.V.

© Lucia Eitenbichler - 08/23

Kennzeichen Pflegewohngemeinschaft

- Pflege und Betreuung auch für schwer pflegebedürftige und betreuungsbedürftige Menschen (Pflegegrad 2-5)
- Kleine Einheit (max. 12 Bewohner*innen)
- Orientierung am Alltag in häuslicher Atmosphäre
- Geteilte Verantwortung zwischen Alltagsassistent:innen, Pflegemitarbeiter:innen, Angehörigen und bürgerschaftlich Enga gierten

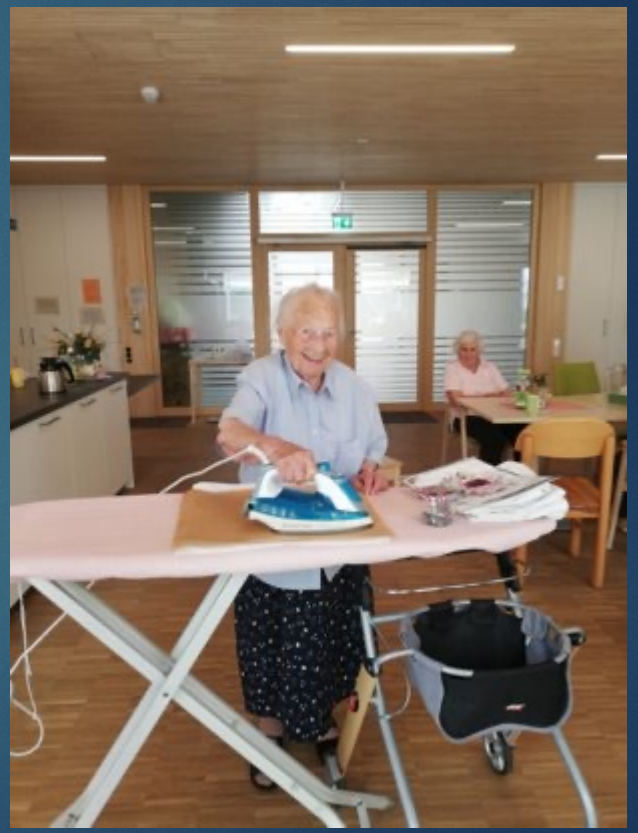

© Lucia Eitenbichler - 08/23

Akteure und geteilte Verantwortung in einer ambulant betreuten Wohngemeinschaft

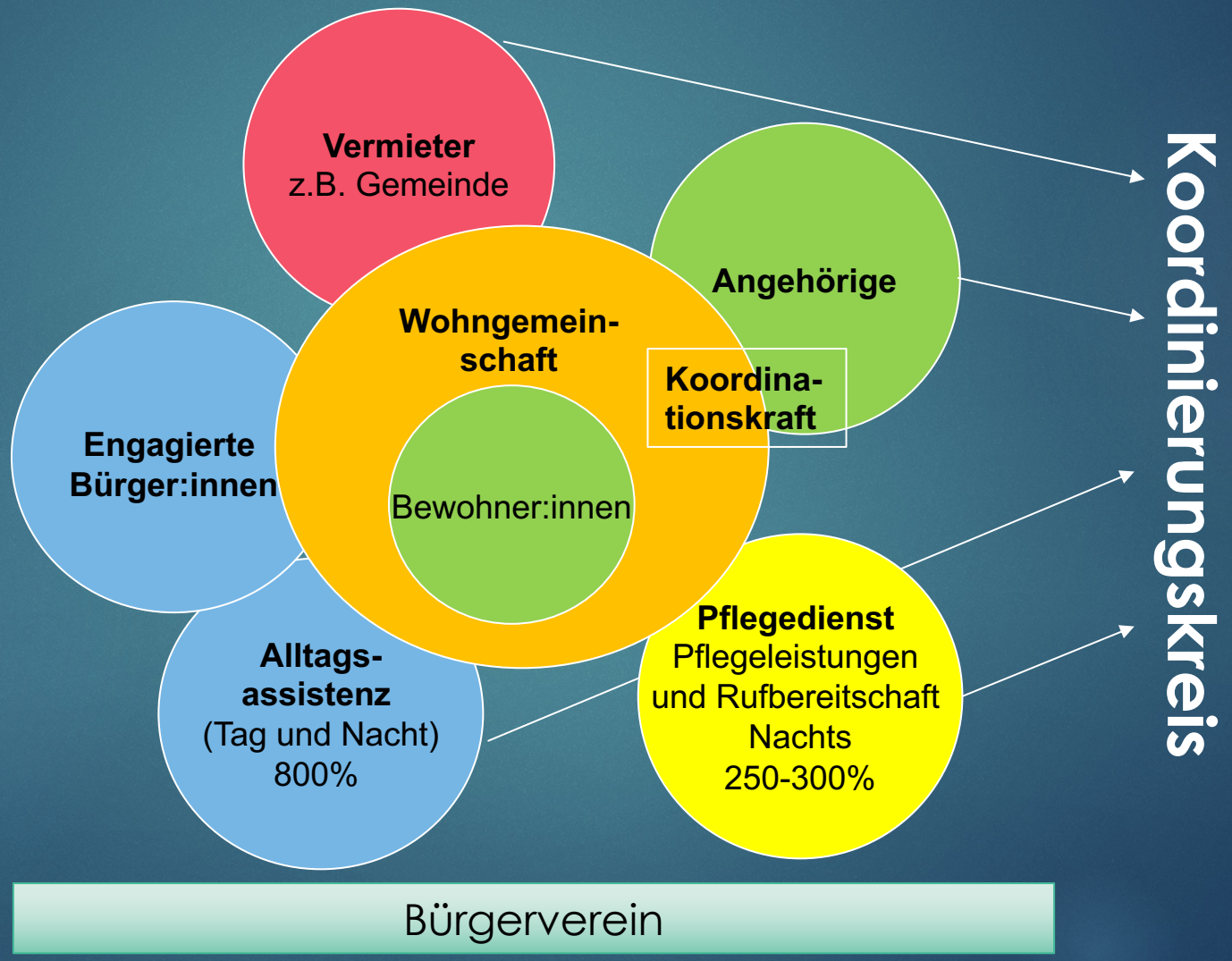

© Lucia Eitenbichler - 08/23

Grundriss Wohngemeinschaft im U-hof

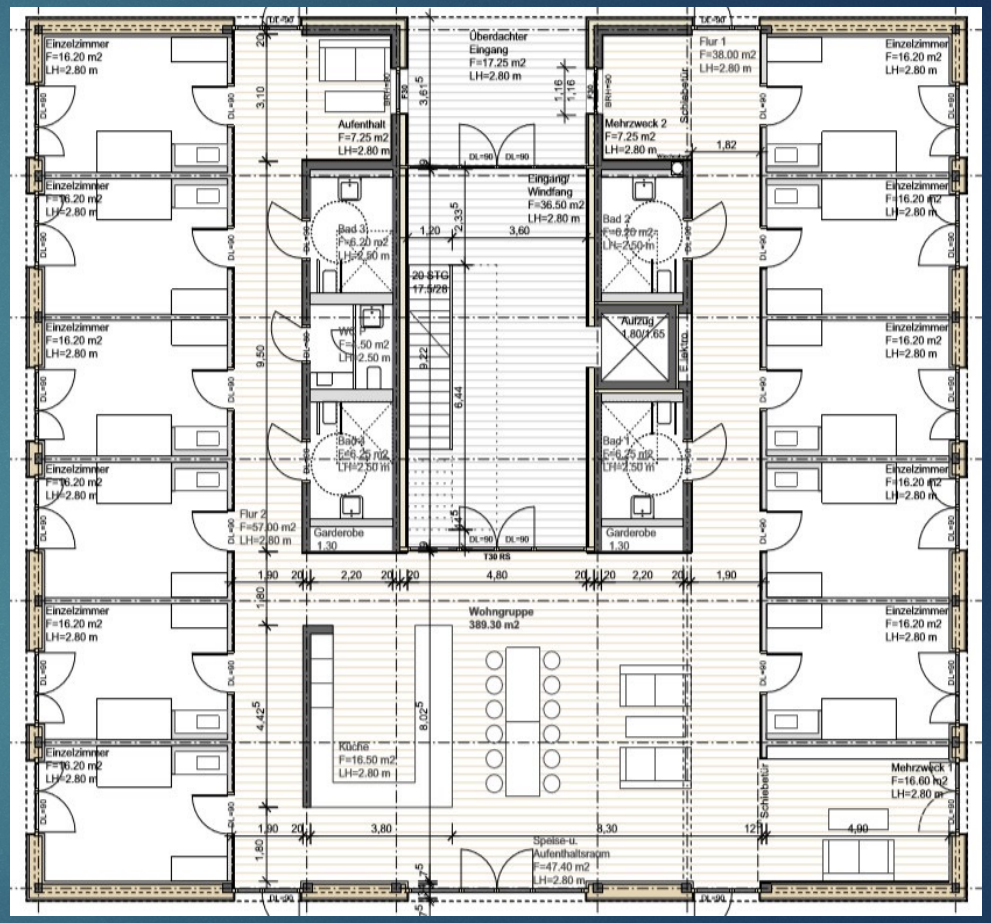

- **Insgesamt 389 qm**

© Lucia Eitenbichler - 08/23

Geteilte Verantwortung

Angehörige – Alltagsassistenz – Pflegedienst – **Bürgerverein** – Bürger*innen

Bürgerverein zur Unterstützung und als Anker

- Wohngemeinschaften leben von ihrer Verankerung im Dorf
- Kontinuierliche Begleitung durch einen Bürgerverein sichert Qualität der Wohngemeinschaft
- Gruppe der Bewohner*innen/Angehörigen ändert sich häufig – der Verein kann Kontinuität sichern und Standards weitergeben
- Kann bei Konflikten als Mediator dienen

© Lucia Eitenbichler - 08/23

Häusliche Alltagsbegleitung, Tagespflege und Pflege WG…

- … bieten wohnortnahe Versorgung älterer Menschen
- … stabilisieren die sozialen Strukturen in der Dorfgemeinschaft
- … aktivieren gesellschaftliches Engagement
- … schaffen Arbeitsplätze im Dorf
- … arbeiten nach dem Prinzip der geteilten Verantwortung
- … steigern die Attraktivität der Kommune

… sind Ausdruck unserer gelebten Sorgenden Gemeinschaft

BürgerGemeinschaft Oberried e.V.

© Lucia Eitenbichler - 08/23

Vision „Sorgende Gemeinschaft“

- Weg von „versorgenden Strukturen„ hin zu „sorgenden Gemeinschaften
- eingebettet in das örtliche Gefüge
- ermöglichen Beteiligung und Mitverantwortung

Grundlage

- ein gutes Zusammenwirken auf Augenhöhe und in gemeinsamer Verantwortung
- von Angehörigen, Mitarbeitenden, engagierten Bürger:innen, zivilgesellschaftlichen Initiativen, sozialen Dienstleistern und Kommunen

BürgerGemeinschaft Oberried e.V.

© Lucia Eitenbichler - 08/23

Danke für‘s Zuhören!

BürgerGemeinschaft Oberried e.V.

© Lucia Eitenbichler - 08/23